

# 臨港道路南北線工事のうち1号沈埋函係留の準備作業

- 東京都江東区若洲1丁目地先(15号地木材埠頭)において、1号沈埋函の係留の準備作業を下記のとおり実施します。
- 付近海域を航行する船舶は、十分ご注意ください。

## 1 期間・時間

平成29年 5月22日～平成29年 6月30日 日の出～日没

## 2 場所

東京都江東区若洲1丁目地先(15号地木材埠頭)



(図-1) 工事位置案内

## 3 工程表

| 工種                  | 平成29年 |    |    |    |    |    |    |
|---------------------|-------|----|----|----|----|----|----|
|                     | 5月    |    |    | 6月 |    |    |    |
|                     | 10    | 20 | 31 | 10 | 20 | 30 |    |
| 深浅測量                |       |    | 22 |    |    |    |    |
| シンカーブロック据付<br>灯浮標設置 |       |    |    | 2  | 5  | 12 | 16 |
| 係留索取付               |       |    |    |    |    |    | 25 |

凡例: 予備日

## 4 概要

- (1) 測量船を用いて深浅測量を行います。
- (2) 起重機船等を用いて沈埋函係留のためのシンカーブロックの据付を行います。(図-2)
- (3) 潜水士船等を用いて沈埋函係留区域を明示する灯浮標を設置します。(図-3)
- (4) 揚錨船等を用いて沈埋函係留のための係留索を取付けます。(図-4)

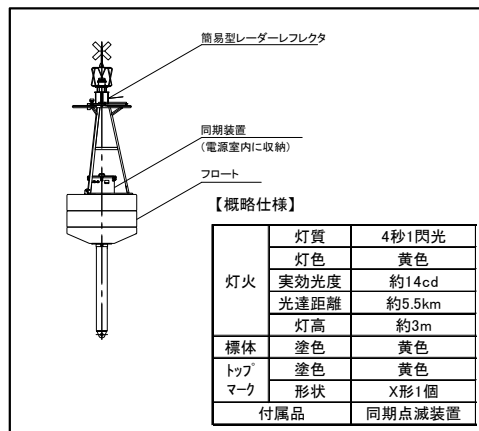

(図-5) 灯浮標詳細

## 5 安全対策

- (1) 警戒船及び見張員  
深浅測量作業中は、測量船上に見張員を配置します。  
シンカーブロック据付作業、灯浮標設置作業及び係留索設置作業時は作業エリアに警戒船を1隻配備し、警戒します。(図-6)
- (2) 工船用船舶識別旗及び国際信号「A旗」  
工事で使用する船舶は、工船用識別旗を掲揚します。(図-7)  
潜水士船は、潜水作業中、国際信号「A旗」を表す表示板を掲揚します。

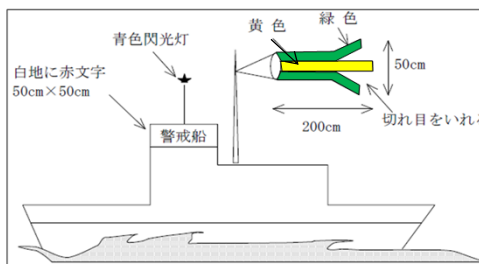

(図-6) 警戒船の表示



臨港道路南北線

(図-7) 南北線工船用船舶標識

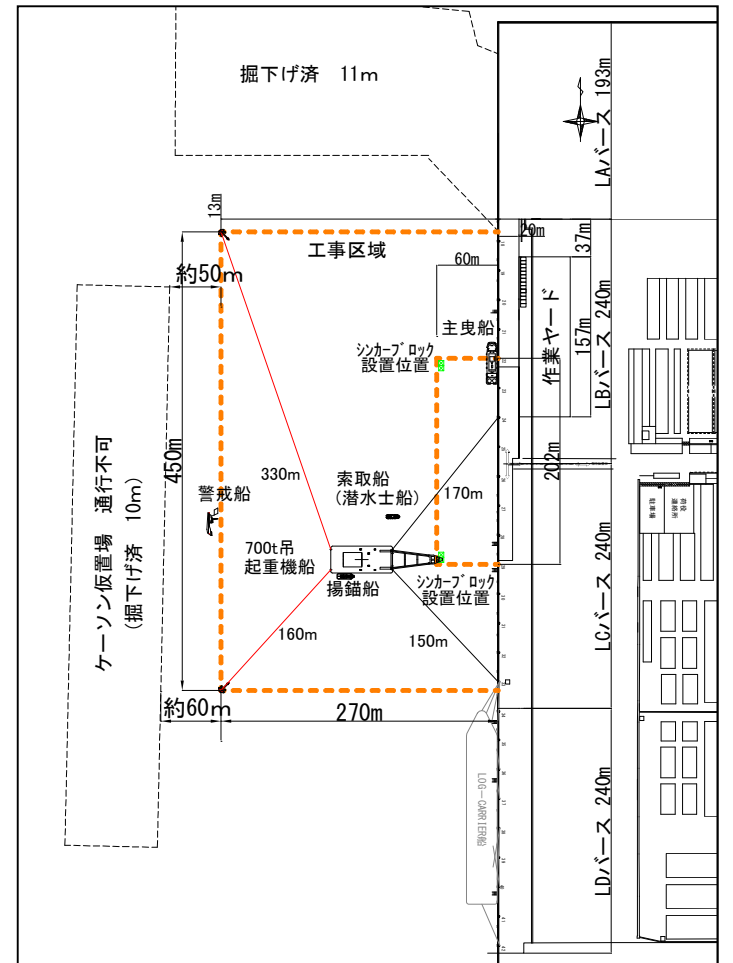

(図-2) シンカーブロック据付状況

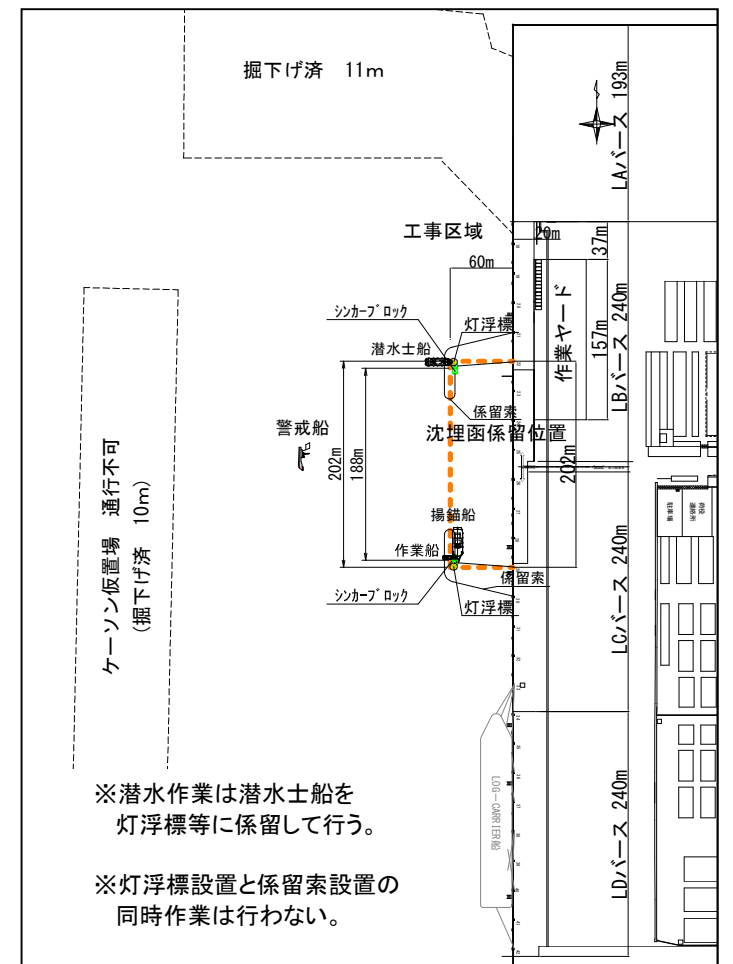

(図-3) 灯浮標・係留索設置状況

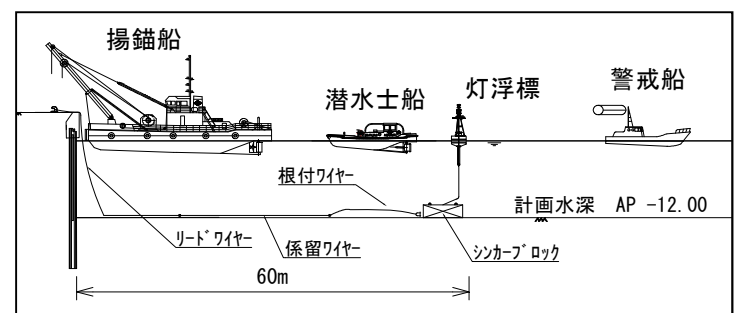

(図-4) 係留索取付状況

●工事の実施に当たりましては、航行船舶の安全確保に努めてまいりますので、ご理解とご協力をお願いいたします。

|         |  |                                |
|---------|--|--------------------------------|
| お問い合わせ先 | 【発注者】                                    | 鹿島・東亜・あおみ特定建設工事共同企業体           |
|         | 国土交通省 関東地方整備局 東京港湾事務所<br>電話 03-5534-1367 | 電話 03-5579-6451<br>現場代理人：山本 泰三 |